

# Shurdur - en klassisk nordisk børnesweater

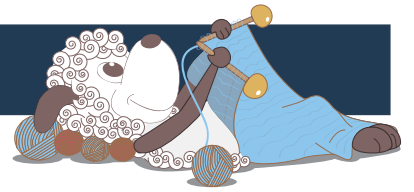

Design: Lene Randorff

Shurdur er en klassisk nordisk sweater med kontrastfarvede kanter. Den kan både strikkes op i afdæmpede farver, der passer ind i tidens modebillede, eller i farver med lidt mere kul på.

Peruvian Highland Wool findes i et væld af farver, så uanset om man vil strikke en pangfarvet eller en afdæmpet version, er der rigeligt med valgmuligheder.

5. udgave - oktober 2019 © Filcolana A/S

## Materialer

Peruvian Highland Wool fra Filcolana  
Bundfarve: 200 (200) 250 (300) 300 g  
Mønsterfarve: 100 (100) 100 (100) 150 g  
Effektfarve: 50 (50) 50 (50) 50 g  
4 mm og 5 mm rundpinde og strømpepinde

## Dæmpet model

Bundfarve: Farve 801 (Sea Green melange)  
Mønsterfarve: Farve 957 (Very Light Grey melange)  
Effektfarve: Farve 817 (Cinnamon melange)

## Kul-på model

Bundfarve: Farve 270 (Midnight Blue)  
Mønsterfarve: Farve 957 (Natural White)  
Effektfarve: Farve 284 (Kumquat)

## Størrelser

2 år/92 cl (4 år/104 cl) 6 år/116 cl (8 år/128 cl) 10 år/140 cl

## Mål

Brystvidde: 63 (63) 76 (76) 88 cm  
Hel længde: 34 (37) 46 (50) 52 cm  
Ærmelængde: 24 (27) 32 (36) 39 cm

## Strikkefasthed

19 m og 22 p i mønster på p 5 mm = 10 x 10 cm



**Særlige forkortelser**

dr: drejet

**Krop**

Trøjen strikkes på rundpind.

Slå 120 (120) 144 (144) 168 m op på rundp 4 mm med effektfarven, og strik 2 omg rib, 2 r, 2 vr. Skift til bundfarven og fortsæt i rib, til arbejdet måler 4 (4) 4 (5) 5 cm. Skift til rundp nr. 5 og strik 4 omg r.

Strik nu \*diagram A, 3 (4) 4 (5) 5 omg r med bundfarven, diagram B, 3 (4) 4 (5) 5 omg r med bundfarven\*, strik fra \* til \* i alt 2 (2) 3 (3) 3 gange, på sidste omgang lukkes der af til ærmegab i hver side af arbejdet således: Luk 2 m af, \*strik r, til der er 56 (56) 68 (68) 80 m på p efter de aflukkede m (ryg)\*, luk 4 m af, strik igen fra \* til \* (forstykke), luk 2 m af. Lad arb hvile.

**Ærmer**

Slå 40 (40) 44 (48) 48 m op på strømpep nr. 4 med effektfarven, og strik 2 omg rib, 2 r, 2 vr. Skift til bundfarven og fortsæt i rib, til arbejdet måler 4 cm. Skift til strømpep nr. 5 og strik 8 (10) 2 (4) 4 omg r. Fortsæt i mønster således (for at mønstrene passer over hinanden begyndes med 2 (2) 1 (0) 0 m r i bundfarven før diagram As m strikkes første gang): \*mønster A, 4 (5) 5 (6) 7 omg r med bundfarven, mønster B, 4 (5) 5 (6) 7 omg r med bundfarven\*, strik fra \* til \* i alt 2 (2) 3 (3) 3 gange, SAMTIDIG tages der 1 m ud i begyndelsen og slutningen af omg på hver 6. (6.) 8. (10.) 10. omg i alt 5 (6) 5 (5) 6 gange = 50 (52) 54 (58) 60 m. De nye m strikkes med i mønsteret efterhånden. På sidste omgang lukkes der af til ærmegab således: Luk 2 m af, strik r, til der er 46 (48) 50 (54) 56 m på p efter de aflukkede, luk 2 m af. Lad alle m hvile. Strik et ærme magen til.

**Bærestykke**

Nu samles ryg, forstykke og ærmer på en pind og der strikkes rundt med indtagninger 8 steder på omg, idet der samtidig fortsættes med \*diagram A, 3 (4) 4 (5) 5 omg r med bundfarven, diagram B, 3 (4) 4 (5) 5 omg r med bundfarven\*, strik fra \* til \* i alt 2 gange. Begynd med ryggens m.

**1. omg:** Strik 1 vr, 54 (54) 66 (66) 78 r (ryg), 1 vr, 46 (48) 50 (54) 56 r (ærme), strik 1 vr, 54 (54) 66 (66) 78 r (forstykke), 1 vr, 46 (48) 50 (54) 56 r (ærme), i alt = 204 (208) 236 (244) 272 m.

**2. omg:** 1 vr, 2 r sm, 50 (50) 62 (62) 74 r, 2 r dr sm, 1 vr, 2 r sm, 42 (44) 46 (50) 52 r, 2 r dr sm, 1 vr, 2 r sm, 50 (50) 62 (62) 74 r, 2 r dr sm, 1 vr, 2 r sm, 42 (44) 46 (50) 52 r, 2 r dr sm i alt = 196 (200) 228 (236) 264 m.

**3. omg:** strik vr over vr og r over r.

Gentag 2. og 3. omg med indtagning som beskrevet, hver gang med 2 m mindre mellem indtagningerne, idet der samtidig strikkes videre i mønster. Bemærk at alle 4 vrangmasker imellem indtagninger strikkes med bundfarven på alle omg.

Fortsæt med indtagninger og mønster som beskrevet, derefter fortsættes med bundfarven, til der er 68 (72) 76 (84) 88 m tilbage.

**Halskant**

Skift til rundp nr. 4, 40 cm og strik rib, 2 r, 2 vr, til kanten måler 4 (4) 4 (5) 5 cm eller ønsket længde, skift til effektfarven og strik 2 omg. Luk alle m af.

**Montering**

Hæft alle ender. Sy den lille åbning under ærmerne.

**Diagrammer**

Diagram A

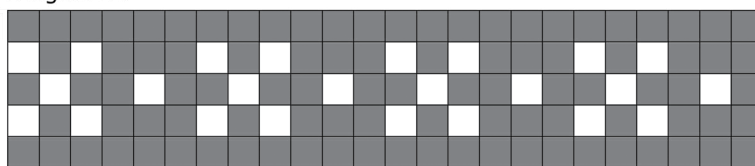
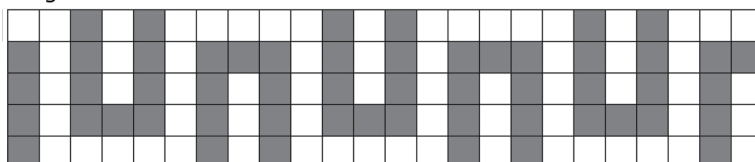

Diagram B



■ bundfarve

□ mønsterfarve

